

ТЕХНИЧЕСКИЙ ПАСПОРТ

на _____ ЖИЛОЙ ДОМ _____
(тип объекта учета)

ЖИЛОЙ ДОМ
(наименование объекта)

Адрес (местоположение) объекта

Субъект Российской Федерации _____ Ярославская область _____
Административный район (округ) _____ Ростовский район _____
Город (пос.) _____ Ростов _____
Район города _____ _____
улица (пер.) _____ Валерия Замыслова _____
Дом № _____ 6 _____ Строение (корпус) _____

Паспорт составлен по состоянию на _____ 13 _____ февраля _____ 2018 года



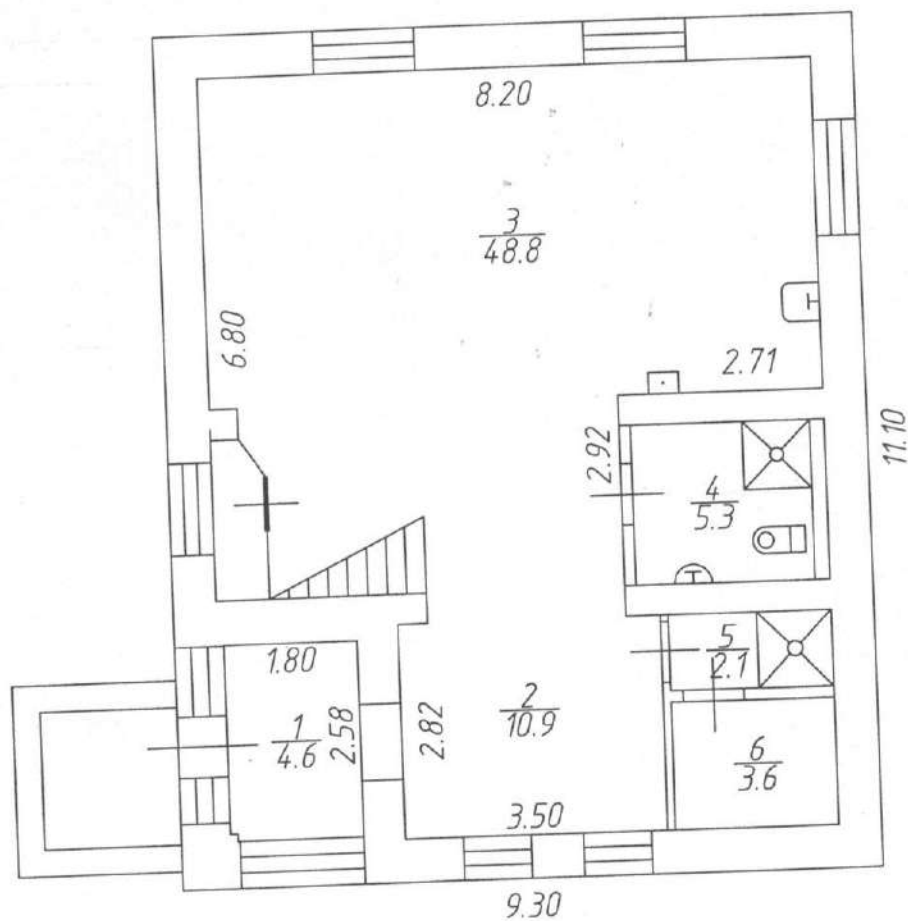

Кадастровый инженер

Полужков А.С.
(фамилия и инициалы)



Масштаб 1:100

Условные обозначения

	Граница помещения
	Стена с окном
	Внутренняя перегородка с дверью

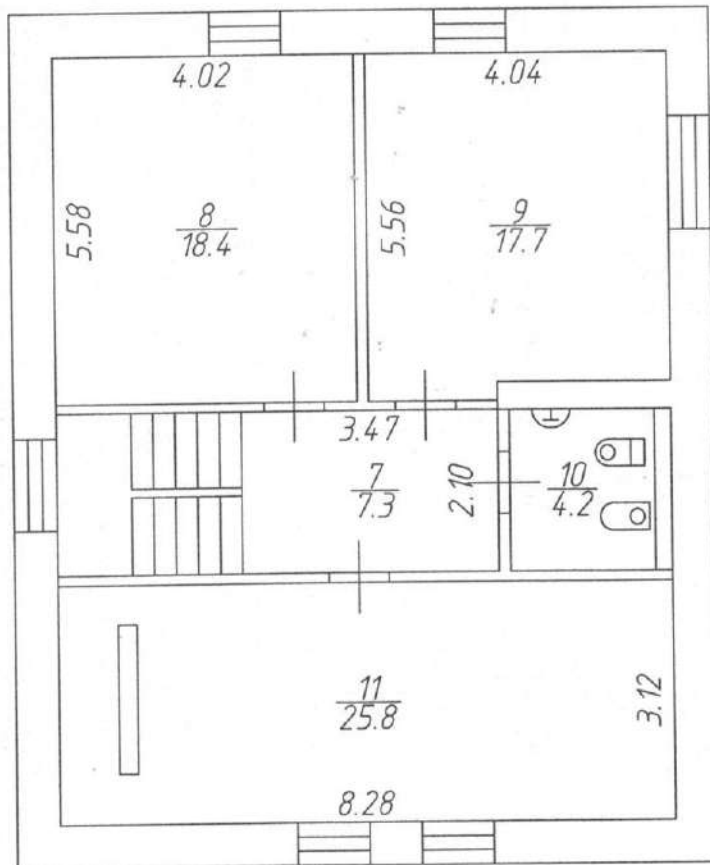

Масштаб 1:100

Условные обозначения

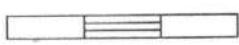
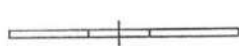
	Граница помещения
	Стена с окном
	Внутренняя перегородка с дверью

Расчет инвентаризационной стоимости

2017

1	2	3	4	5	6	7	8			11	12	13	14	15	16	17	
							Группа ликвидности										
А	ОСНОВНОЕ	26	17	м³	21,6	1,000				21,60	552	11923	0	11923	77,39746	922825	
Итого:																	
																922825	

ОТМЕТКИ ОБ ОБСЛЕДОВАНИЯХ

Дата обследования	Выполнил		Проверил	
	Фамилия и инициалы	Подпись	Фамилия и инициалы	Подпись
13.0.2018	Полужтов А.С.			

№ п/п	Наименование конструктивного элемента	3	4	5	6	7	8	9	Текущие измерения											
									20 г.	20 г.	20 г.	20 г.	20 г.	20 г.						
1	Фундаменты		хорошее	4	1	4	0	0,0												
2	а) стены и их наружная отделка б) перегородки	бетонные блоки газосиликатные блоки облицованы кирпичом	хорошее	31	1	31	0	0,0												
3	перекрытия	деревянные металлические полубалочные	хорошее	12	1	12	0	0,0												
4	крыша	металлочерепица	хорошее	4	1	4	0	0,0												
5	полы	плитка, ламинат	хорошее	6	1	6	0	0,0												
6	оконные проемы	ПВХ филенчатые	хорошее	13	1	13	0	0,0												
7	отделка	штукатурено-окрашено	хорошее	10	1	10	0	0,0												
8	внутренние и закрываемые устройства	водяное (газовый котел)	хорошее	13	1,0	13	0	0,0												
		центральная																		
		центральная																		
		скрытая проводка	хорошее																	
9	Прочие работы	ОТМОСТКИ	хорошее	7	1	7	0	0,0												
		Итого			X	100	X	0,0	X	X	X	X	X	X	X	X	X	X	X	X

% износа (по 9)/х100
удельный вес (по 7) 0 %

% износа (по 9)/х100
по формуле

Прошито и скреплено печатью

8 листов
Дата 13.07.2018

